

**MODELO SITUACIONAL**  
ESC.: 1/2000

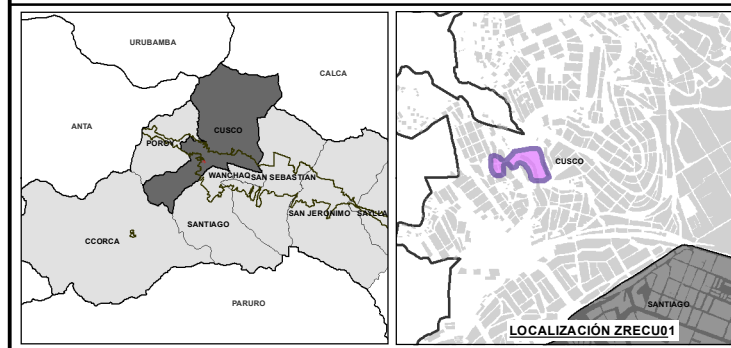
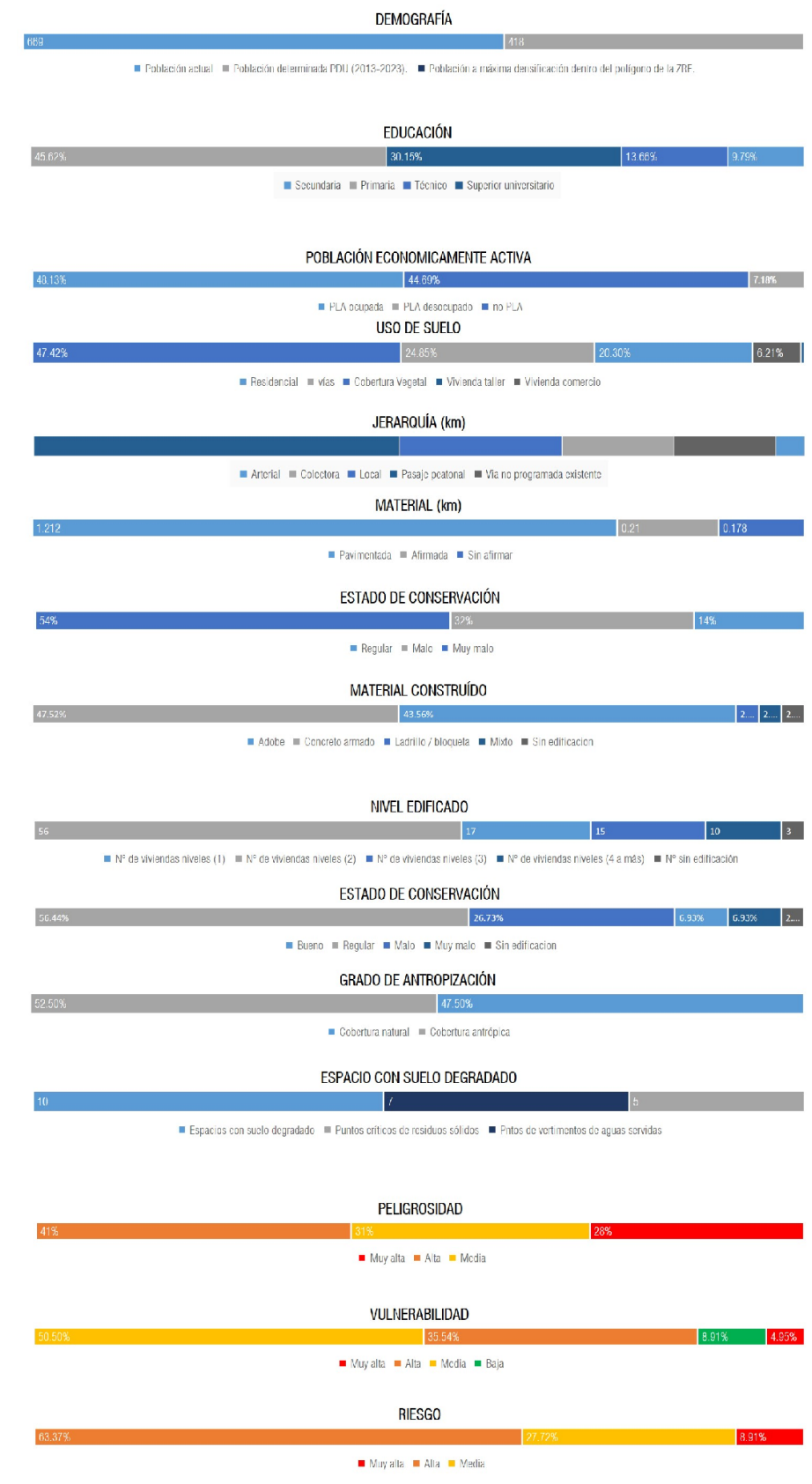

**LEYENDA GENERAL**

ZONA DE REGLAMENTACIÓN ESPECIAL	PELIGRO MUY ALTO	01 PISO
AREA DE INFLUENCIA	ALTO	02 PISOS
HABILITACIONES URBANAS	CALIFICACION VIAL COLECTORA	03 PISOS
BORDE URBANO	LOCAL	04 a más PISOS
MANZANAS ENTORNO URBANO	PASAJE PEATONAL	ARBOREA
ÁREAS CON OCUPACIÓN ILEGAL EN ÁREAS DE APORTE DENTRO DE LA ZRECU09	VIA NO PROGRAMADA	ESCASA COBERTURA
ÁREAS CON OCUPACIÓN ILEGAL EN SUELO PÚBLICO	BUZONES	HERBAZAL
CURVAS DE NIVEL	POSTES	MATORRAL
QUEBRADA		PASTIZAL
		ESPACIOS CON SUELO DEGRADADO PUNTOS CRÍTICOS
		ÁREAS DEGRADADAS

**ESCALA GRÁFICA**

0 25 50 100 M

**SISTEMA DE COORDENADAS:**  
WGS 1984 UTM Zone 19S  
Projection: Transverse Mercator  
Datum: WGS 1984  
False Easting: 500,000.0000  
False Northing: 10,000,000.0000  
Central Meridian: -69.0000  
Scale Factor: 0.9996  
Latitude Of Origin: 0.0000  
Units: Meter

	MUNICIPALIDAD PROVINCIAL DE CUSCO		GERENCIA DE DESARROLLO URBANO Y RURAL		
<b>PLAN ESPECIFICO ZRECU09</b>					
PROYECTO: "MEJORAMIENTO Y RECUPERACIÓN DE LAS CONDICIONES DE HABITABILIDAD URBANA EN 41 ZONAS DE REGLAMENTACIÓN ESPECIAL DE LA PROVINCIA DE CUSCO"					
ZONA: ZONA DE REGLAMENTACIÓN ESPECIAL					
MAPA: MODELO SITUACIONAL					
FUENTE: - INEI - PDI 2018-2038 CUSCO - PDI 2013-2023 CUSCO	ELABORADO POR: EQUIPO TÉCNICO PM41ZRE		ESCALA: 1/2000	CÓDIGO: <b>MD-FC 10</b>	
LOS LÍMITES TERRITORIALES EN EL PRESENTE DOCUMENTO SON REFERENCIALES					
FEBRERO - 2021					